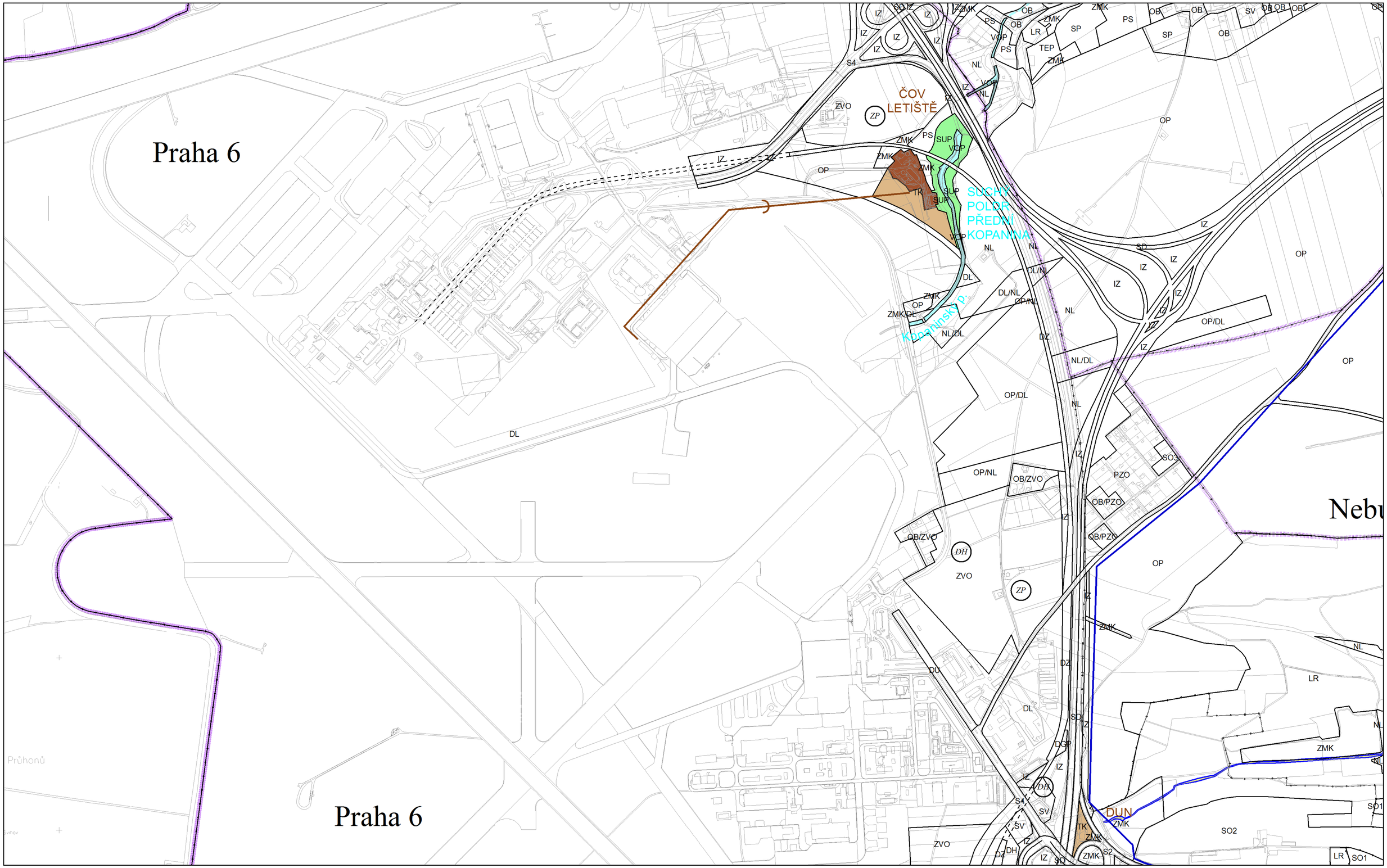

Výkres č. 9 - Vodní hospodářství a odpady, platný stav k 1. 1. 2017

M 1 : 10 000